СВОБОДНИ ОБЕКТИ ЗА ОСИНОВЯВАНЕ

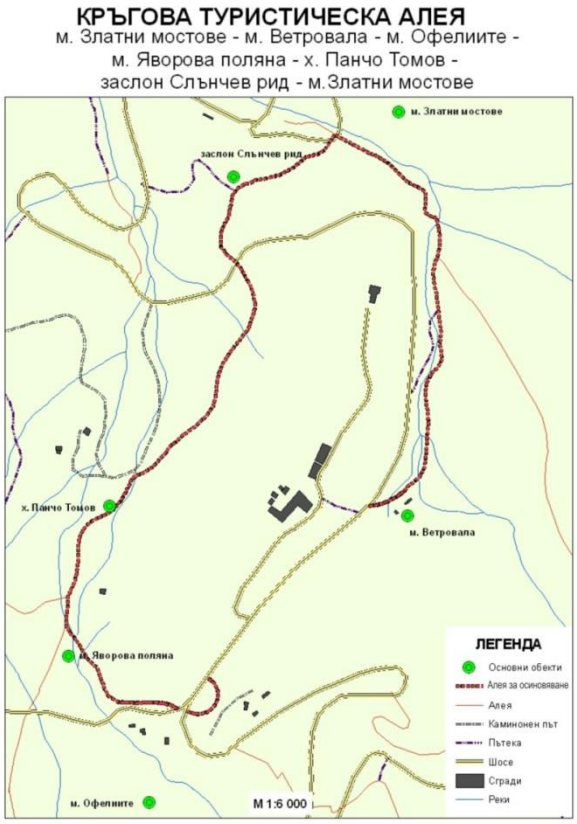

Описание:

- дължина: 3400 м;
- средна ширина: 2,2 м;
- 2470 л.м канавки;
- 34 бр. водостоци;
- 5 моста;
- 110 л.м дървена скара;
- 270 л.м комбиниран парапет.

Необходими дейности за поддръжка:

- почистване на канавките и водостоците;
- поддръжка на лаковото покритие;
- подмяна на дървени части на мостовете, скарите и парапета.

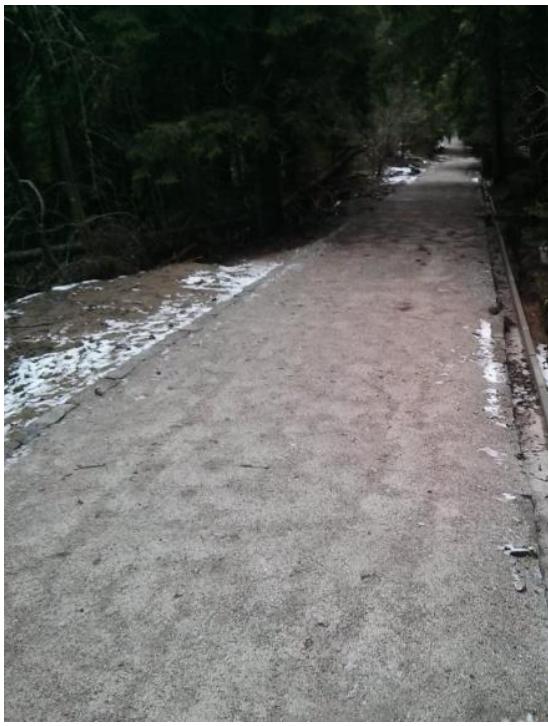

КРЪГОВА ТУРИСТИЧЕСКА АЛЕЯ

х. Кумата - м. Конярника - х. Звездица - х. Еделвайс - х. Кумата

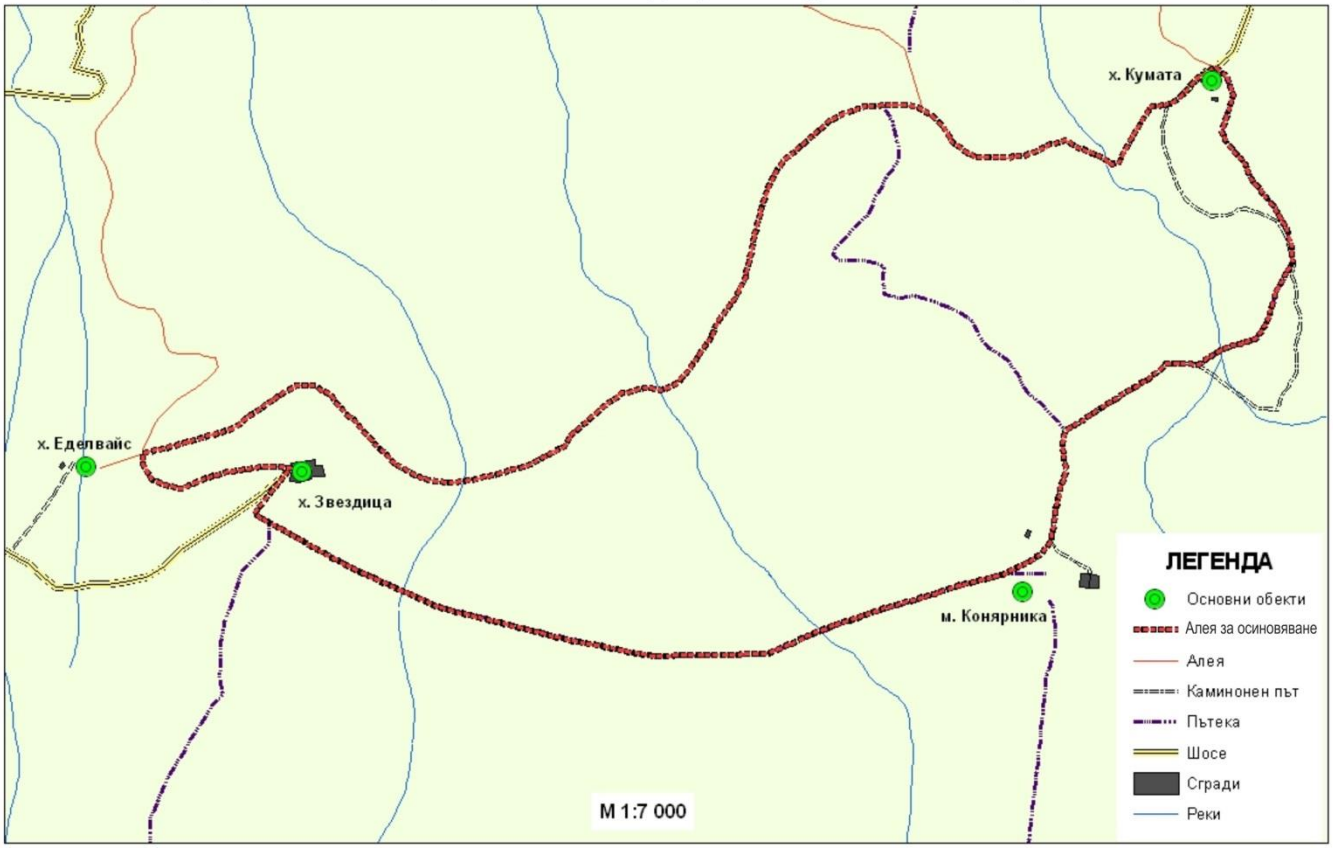

Описание:

- дължина: 4950 м;
- средна ширина: 2 м;
- 760 л.м канавки;
- 16 бр. водостоци;
- 2 моста;
- 130 л.м дървена скара.

Необходими дейности за поддръжка:

- почистване на канавките и водостоците;
- поддръжка на лаковото покритие;
- подмяна на дървени части на мостовете, скарите и парапета.

ТУРИСТИЧЕСКА АЛЕЯ
м. Яворова поляна - с. Кладница

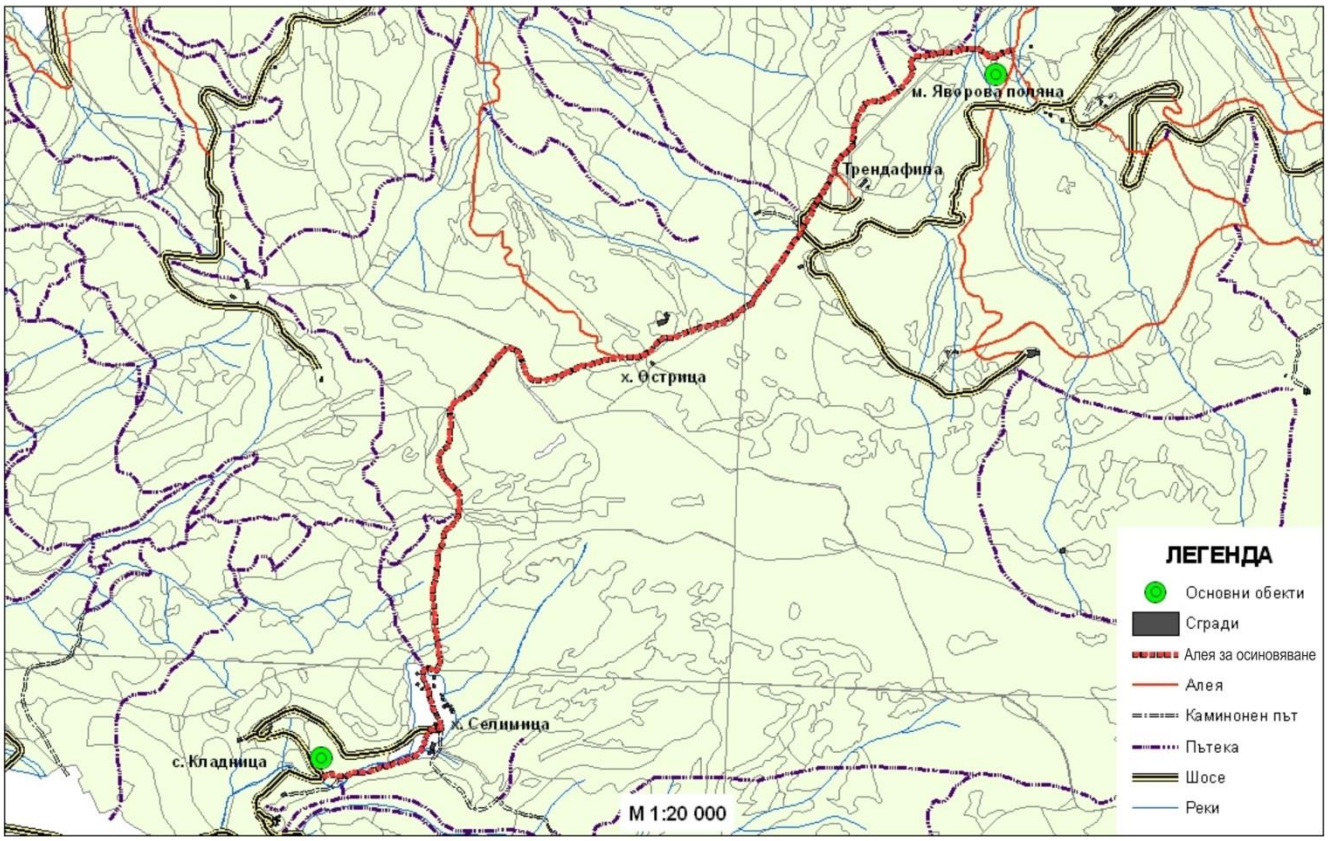

Описание:

- дължина: 2500 м;
- средна ширина: 2,5 м;
- 2050 л.м канавки;
- 27 бр. водостоци;
- 7 л.м дървени скари.

Необходими дейности за поддръжка:

- почистване на канавките и водостоците;
- поддръжка и подмяна на дървени части на дървените скари.

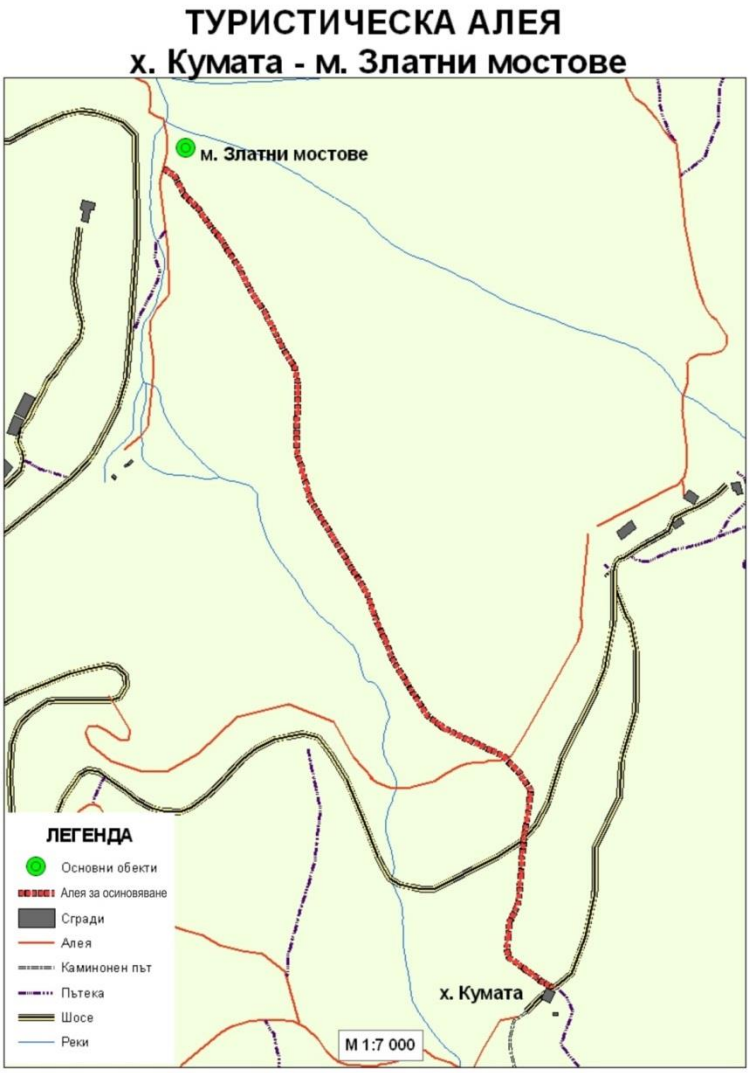

Описание:

- дължина: 1740 м;
- средна ширина: 2 м;
- 1525 л.м канавки;
- 24 бр. водостоци.

Необходими дейности за поддръжка:

- почистване на канавките и водостоците.

ТУРИСТИЧЕСКА АЛЕЯ
с. Владая - х. Тихият кът

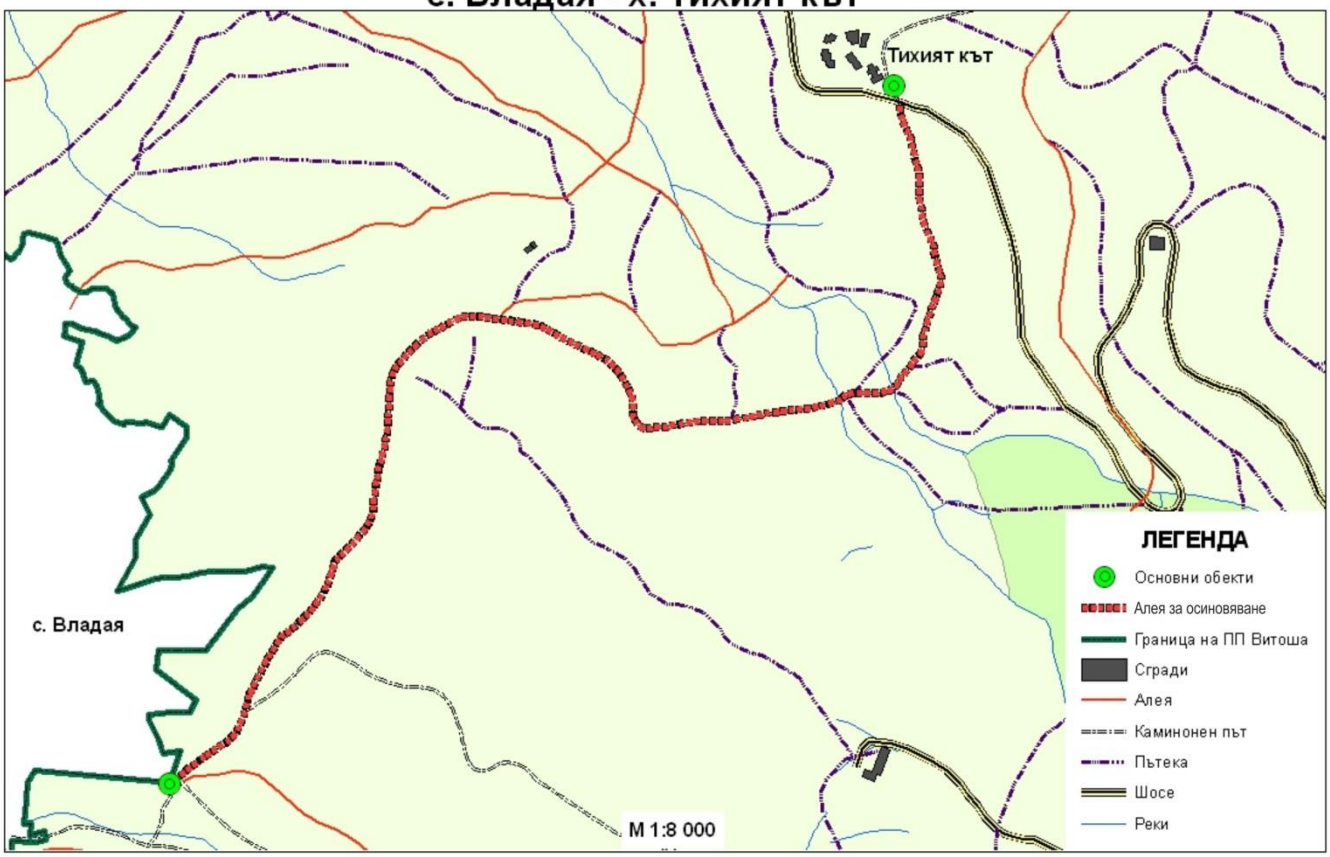

Описание:

- дължина: 2500 м;
- средна ширина: 2,4 м;
- 2290 л.м канавки;
- 23 бр. водостоци;
- 1 дървен мост.

Необходими дейности за поддръжка:

- почистване на канавките и водостоците;
- поддръжка на лаковото покритие и подмяна на дървени части на моста.

Туристическа алея „с. Бистрица – кв. Бояна“

в участъка от с. Бистрица до кв. Драгалевци

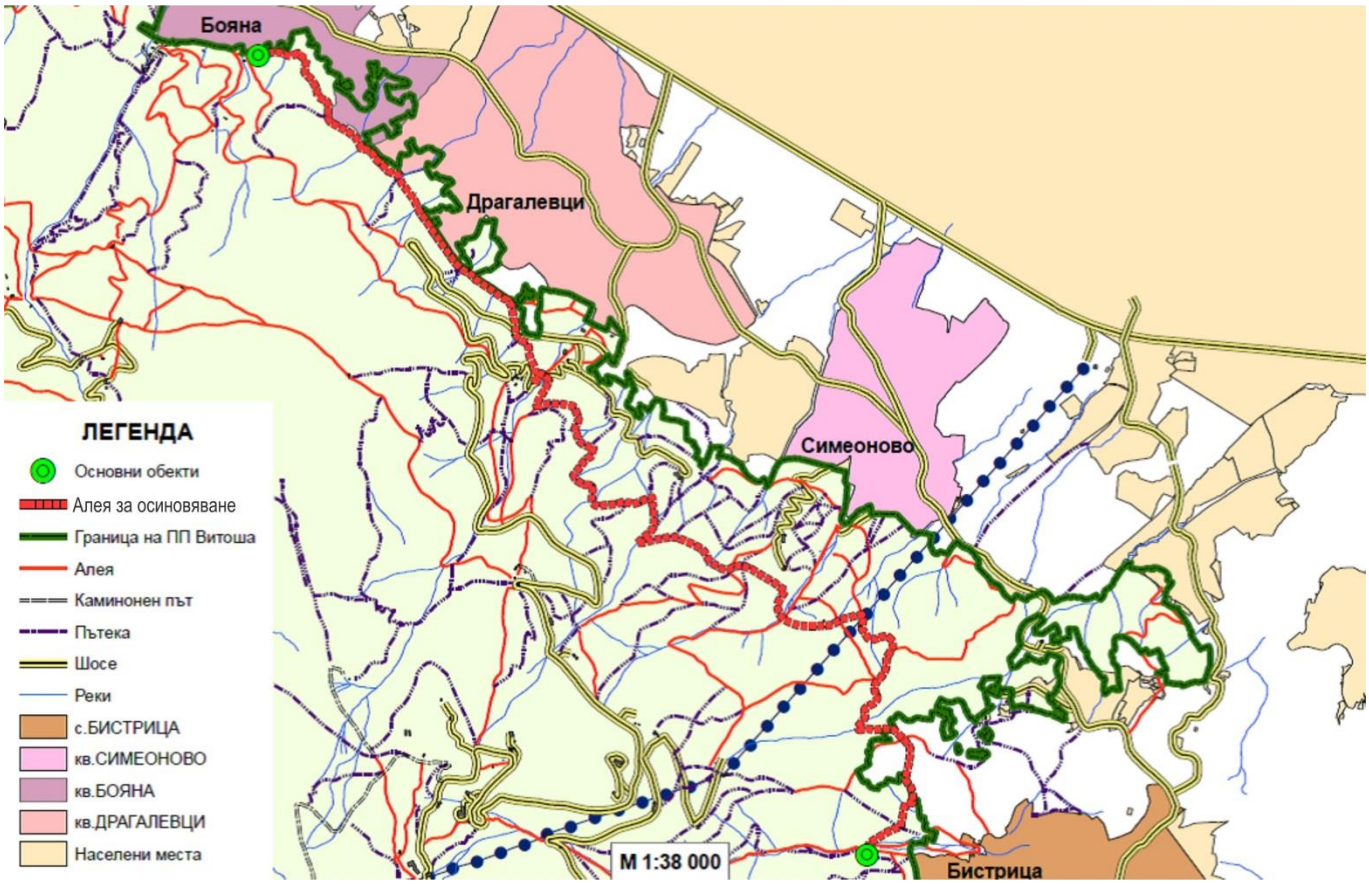

Описание:

- дължина: 12500 м;
- ширина 1,5 – 3,0 м;
- 1640 л.м канавки;
- 65 бр. водостоци;
- 9 дървени моста;
- 86 л.м дървени скари;
- 4 къта за отдих.

Необходими дейности за поддръжка:

- почистване на канавките и водостоците два пъти годишно;
- поддръжка на лаковото покритие и подмяна на дървени части на мостовете, кътовете за отдих и скарите.

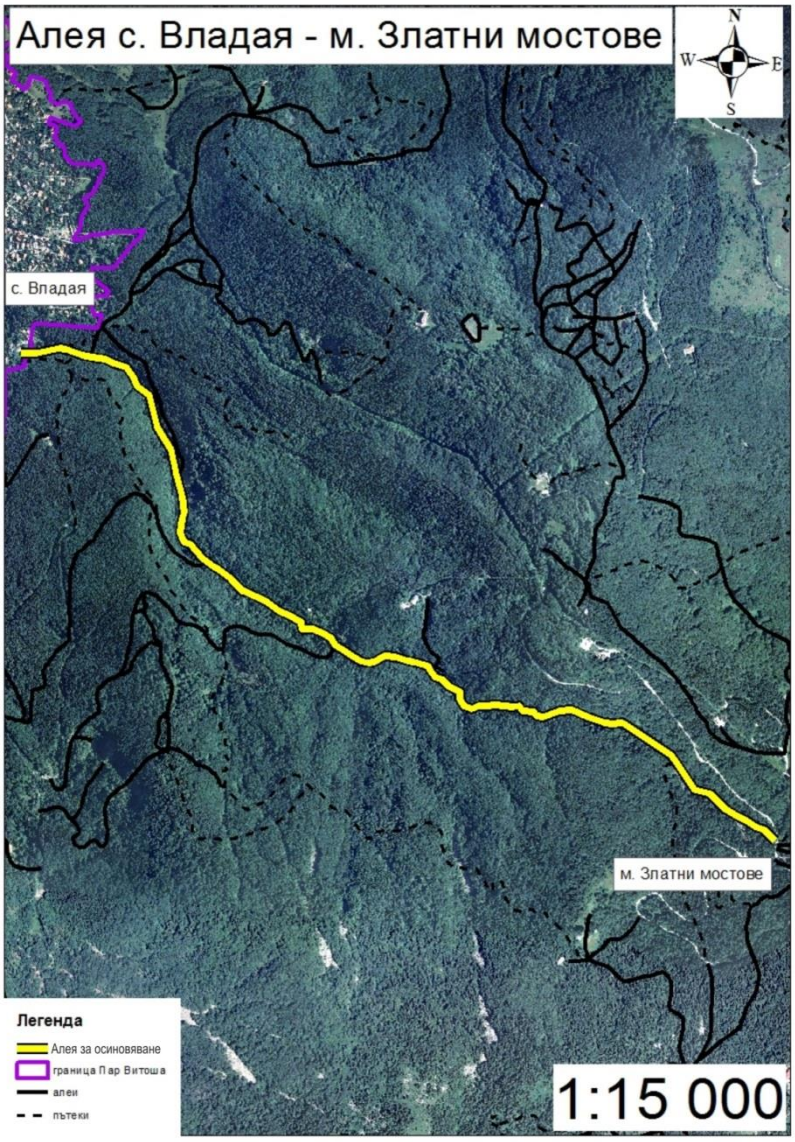

Описание:

- дължина: 4500 м;
- ширина: 2 м,
- 2780 л.м канавки;
- 22 бр. водостоци;
- 9 л.м дървени мостове.

Необходими дейности за поддръжка:

- почистване на канавките и водостоците;
- поддръжка на лаковото покритие и подмяна на дървени части на мостовете.

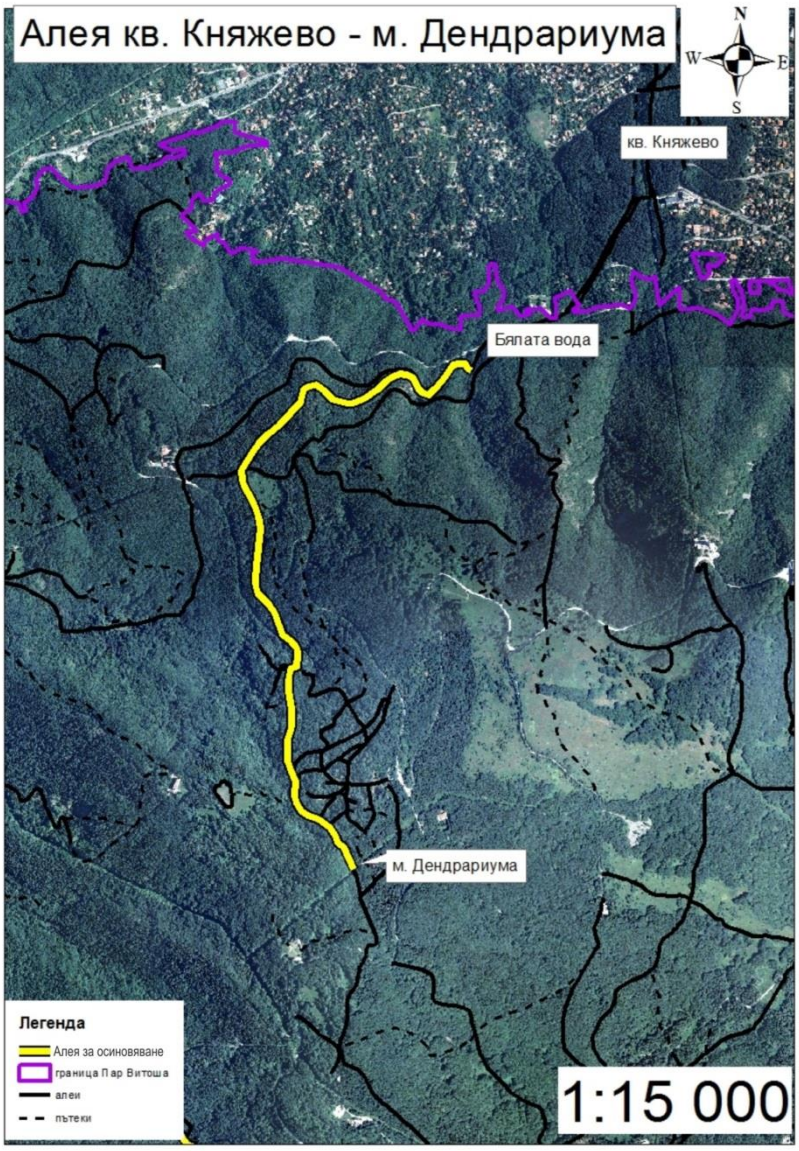

Описание:

- дължина: 3200 м;
- ширина: 2,0 – 3,0 м;
- 1620 л.м канавки;
- 42 бр. водостоци;
- 2 дървени моста и кътове за отдих.

Необходими дейности за поддръжка:

- почистване на канавките и водостоците;
- поддръжка на лаковото покритие и подмяна на дървени части на мостовете и кътовете за отдих.

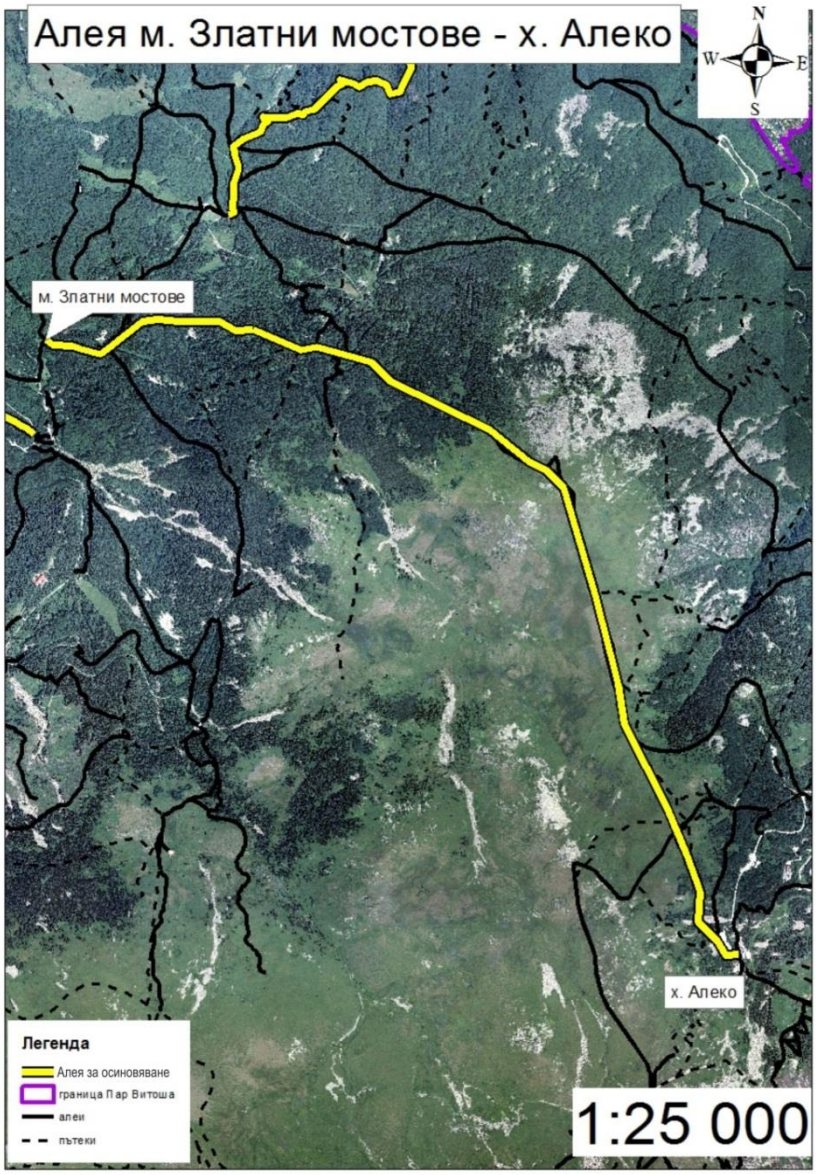

Описание:

- дължина: 6200 м;
- ширина: 2,0 - 3,0 м;
- 1020 л.м канавки;
- 111 бр. водостоци;
- 7,5 л.м дървени мостове;
- 120 л.м дървени скари.

Необходими дейности за поддръжка:

- почистване на канавките и водостоците;
- поддръжка на лаковото покритие и подмяна на дървени части на мостовете и скарите.

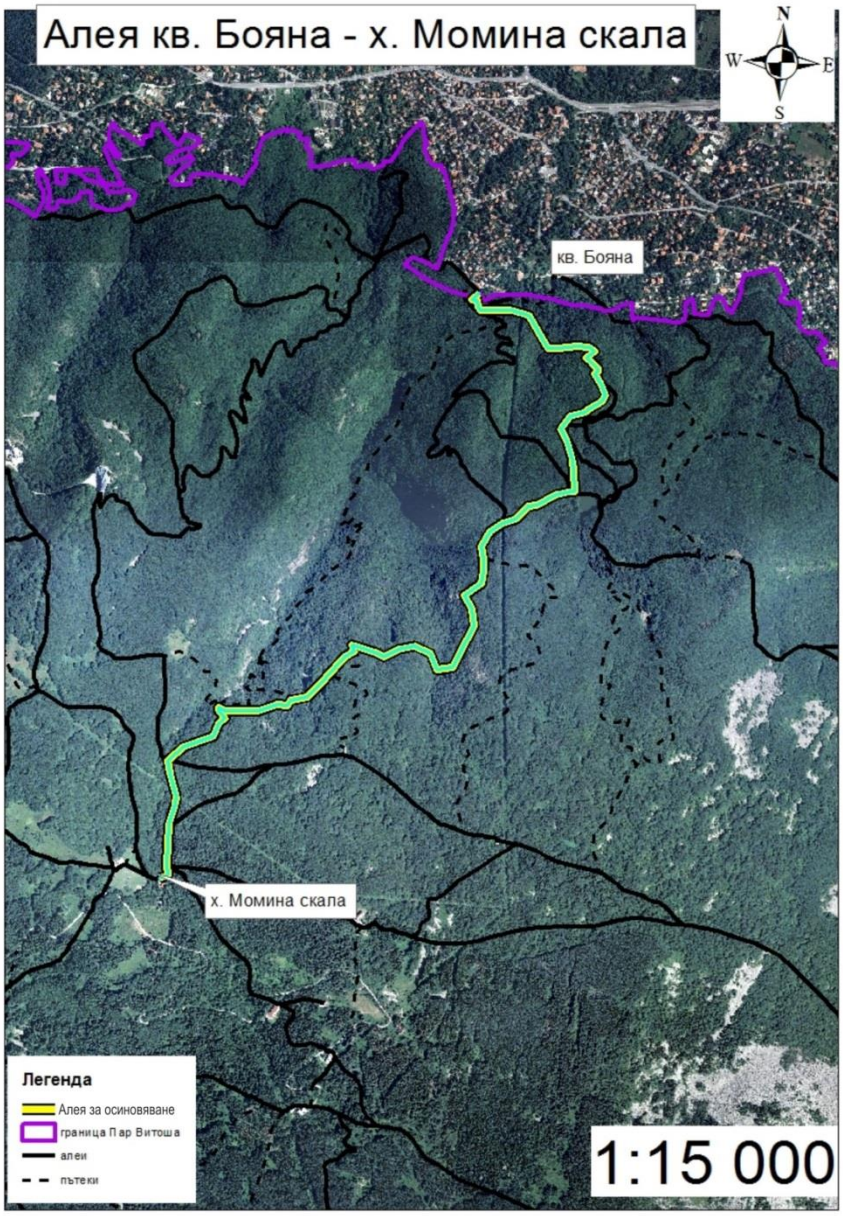

Описание:

- дължина: 3700 м;
- ширина: 2,0 м;
- 250 л.м канавки;
- 75 водостоци;
- 10 л.м дървени мостове;
- 6 л.м дървени скари;
- 70 л.м дървен парапет.

Необходими дейности за поддръжка:

- почистване на канавките и водостоците;
- поддръжка на дървените скари, мостове и парапет.